GRANDE BIBLIOTHEQUE BESANCON

Médiathèque d'Agglomération / Bibliothèque Universitaire

Avenue du 8 mai 1945 – 25000 Besançon

PC (1)

Plan de situation

SEPTEMBRE 2022

MAITRISE D'OUVRAGE :

Grand Besançon Métropole
La City
4, rue Gabriel Plançon
25043 Besançon
Tél. 03 81 87 88 89

MAITRISE D'ŒUVRE :

PASCALE GUEDOT- architecte mandataire
29, rue Miguel Hidalgo – 75019 Paris
Tél. 01 42 08 40 12

ARCHITECTURES AMIOT LOMBARD – architectes associés
20, rue Bertrand – 25000 Besançon
Tél. 03 81 50 55 30

IGB - BET structure
11, boulevard Paul Langevin - 38600 Fontaine
Tél. 04 76 24 83 84

ARCORA – BET façade
18, rue des deux gares – CS 70081 – 92563 Rueil Malmaison Cedex
Tél. 01 49 04 67 00

BET CHOULET - BET fluides / HQE
60, avenue de la Margeride – 63170 Aubière
Tél. 04 73 28 60 50

AIDA - BET Acoustique
12, rue Saint Bernard – 75011 Paris
Tél. 01 44 93 72 04

ATELIERS DE L'ECLAIRAGE – Eclairage
84, rue Edouard Vaillant – 93100 Montreuil
Tél. 01 48 57 22 90

ECB – Economie de la construction
Z. I. Le Séjour, 14, rue Thomas Edison – 85170 Dompierre-sur-Yon
Tél. 02 51 45 27 70

CASSO & ASSOCIES – Coordonnateur SSI / Consultant sécurité-incendie & accessibilité
Immeuble le Valmy – 18, avenue Léon Gaumont – 75020 Paris
Tél. 01 42 27 72 51

Emetteur	Phase	Type	Lot	N° document	Indice
PGA / AAL	**PC**	**P**	**-**	**P101**	**-**

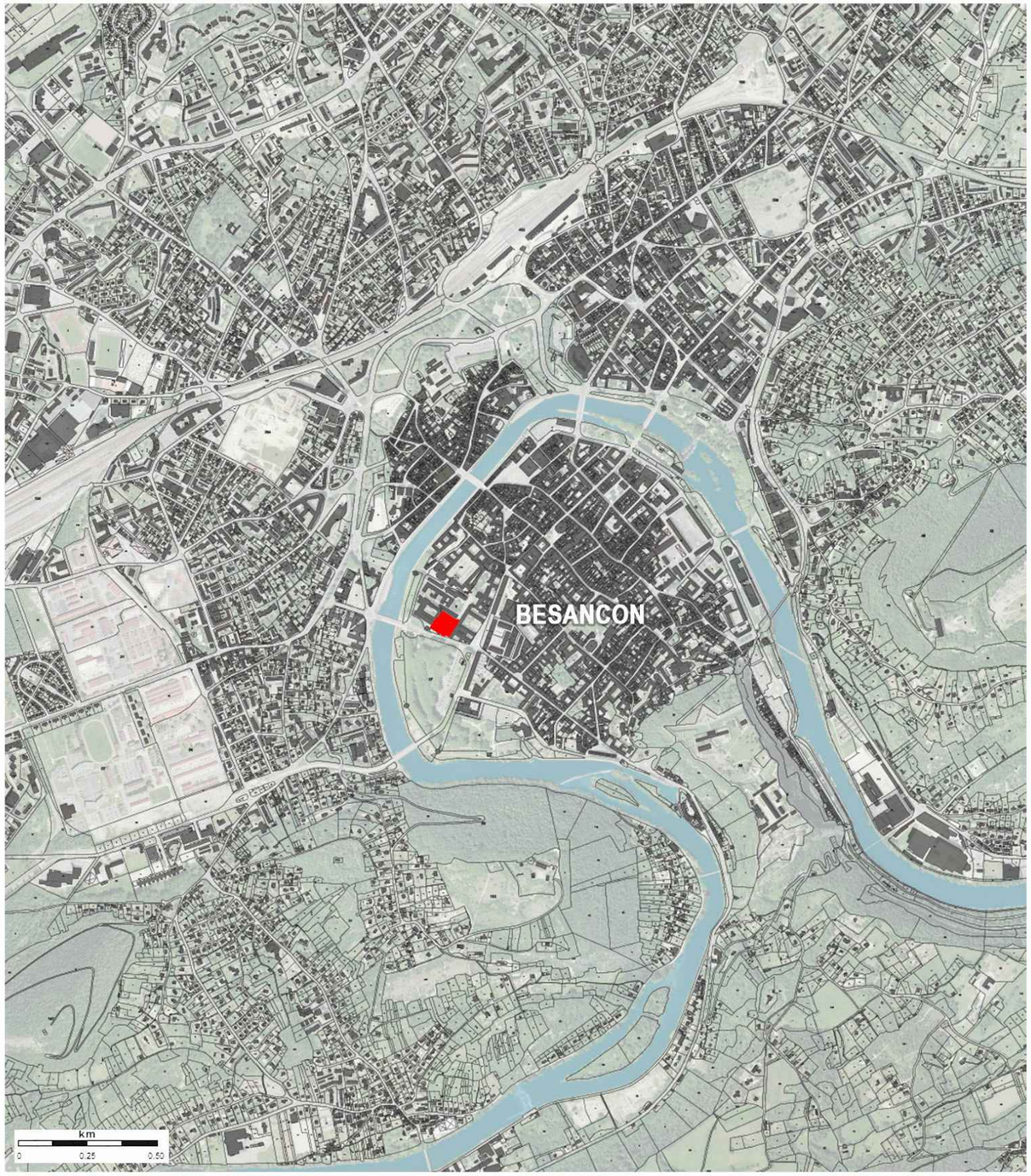

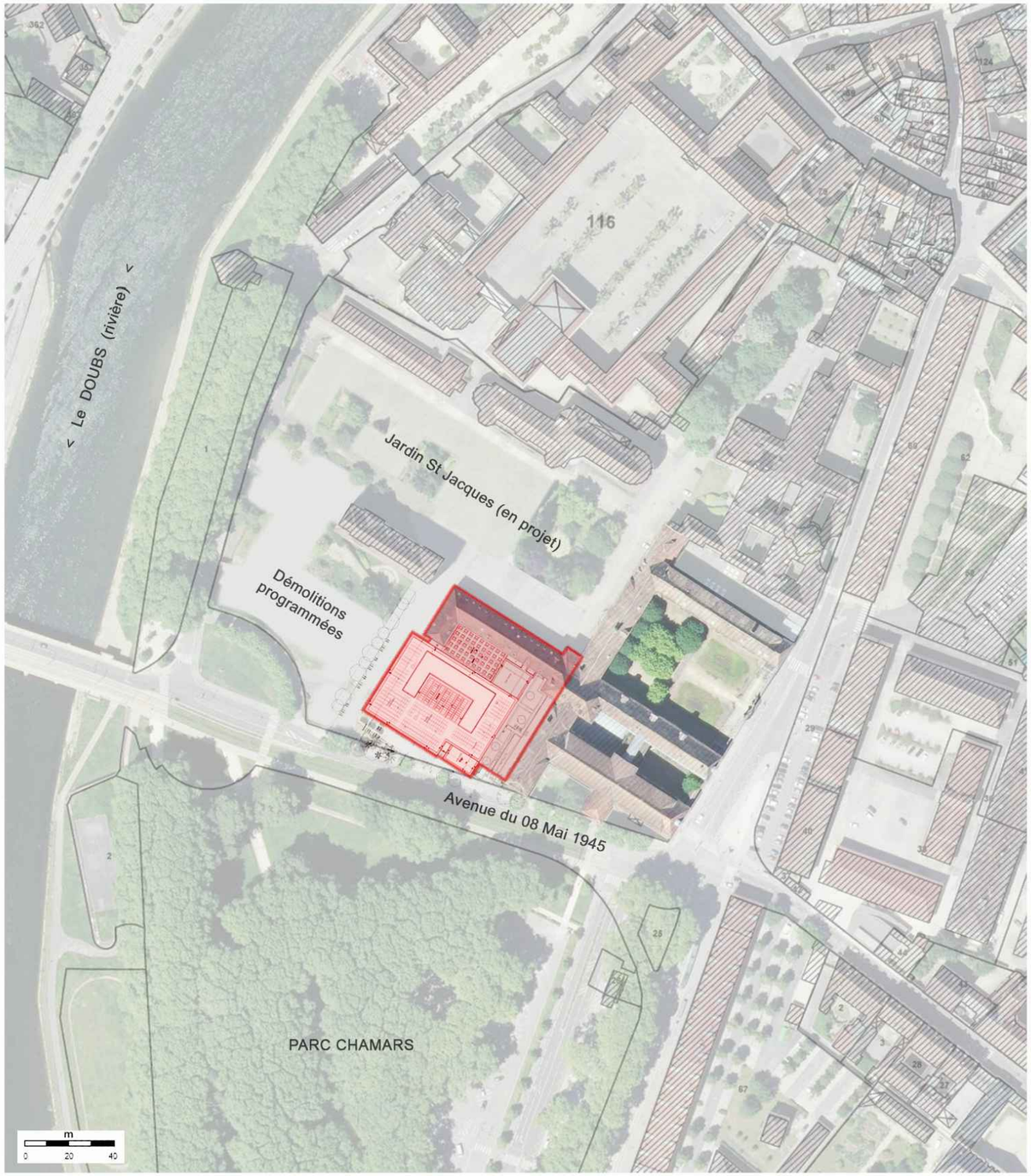

Grande Bibliotheque de Besançon
Médiathèque d'Agglomeration / Bibliothèque Universitaire

Maître d'ouvrage
Grand Besançon Métropole

Maître d'oeuvre
Pascale Guédot / AAL

Titre
Plan de Situation

N° document	Indice	Echelle
P 101	-	-
Phase	**Format**	**date**
PC	A3	Sept. 2022